

Darstellung Gefährdungsgrad- und Schadenspotentialanalyse

Überflutungsflächen / Schadenspotential / Maßnahmen

Übersichtslageplan

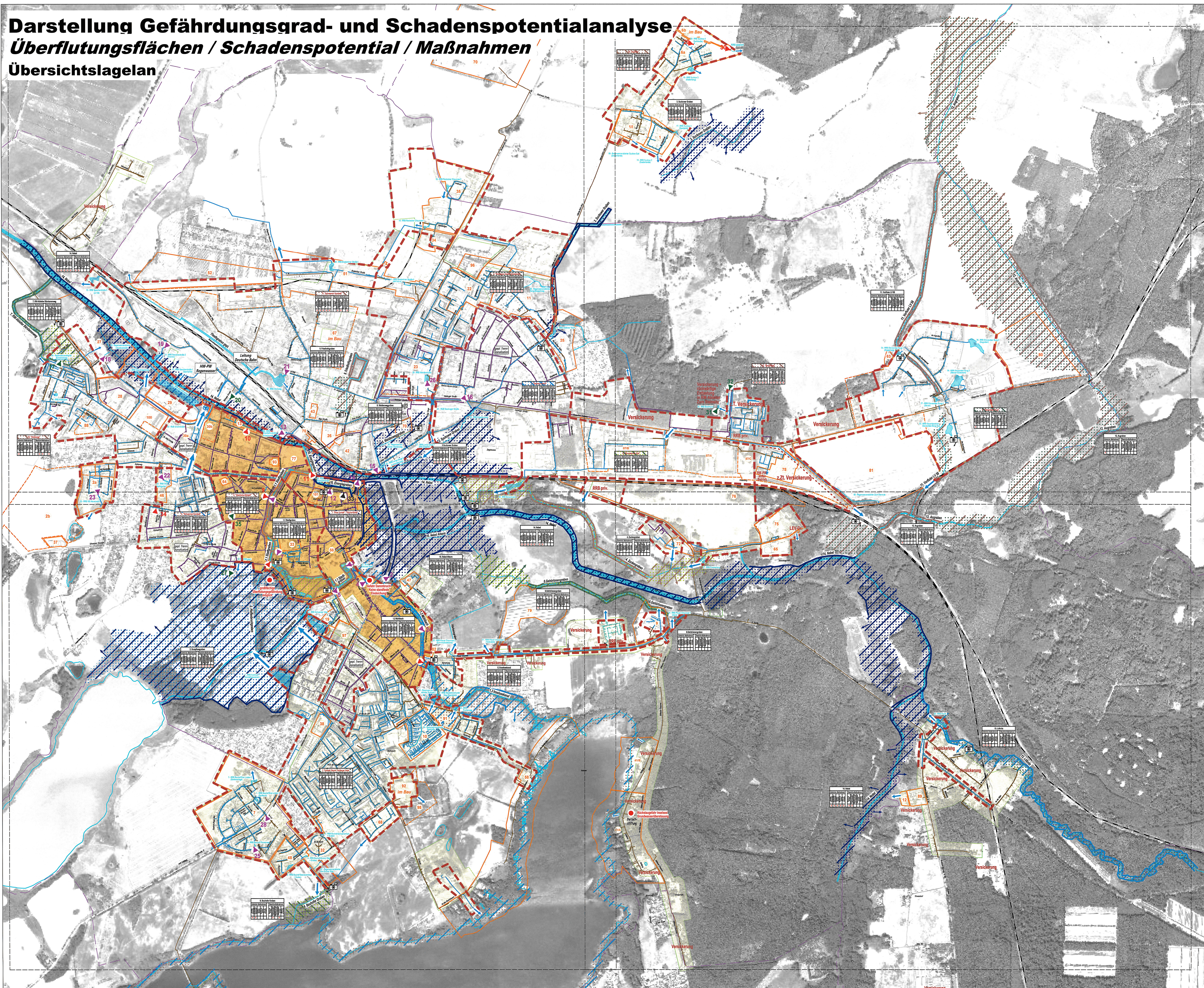

Legende:

- Regenwasserkanal
- Schmutzwasserkanal
- Mischwasserkanal
- Trennkanalisation
- Mischwasserkanalisation
- Einzugsgebiet Innengebietswässerung / Kanalisation
- RRB Regenrückhaltebecken
- B-Plan
- Überflutungspunkte - Realisierung abgeschlossen
- Überflutungspunkte - Realisierung bis 2025
- Überflutungspunkte - Realisierung langfristig

1. begrenzter Überflutungsraum
2. großflächige Ausbreitung der Überflutung
3. Gefährdungsgrad
4. Schadenspotential

Landschaftsaufnahme Außengebietswässerung mit Blickrichtung

Außengebietswässerung / Offene Vorflut

Gefährdungsgrad	Schadenspotential
kein	kein
gering	gering
mittel	mittel
hoch	hoch
sehr hoch	sehr hoch

Maßnahmen zur Abwendung / Reduzierung von Gefahren und Schäden - Außengebiet

4. Zuckergraben	
Maßnahmen	Realisierung
Administrative Maßnahmen	
Bauliche Maßnahmen	

Innengebietswässerung / Kanalisation

Gefährdungsgrad	Schadenspotential
kein	kein
gering	gering
mittel	mittel
hoch	hoch
sehr hoch	sehr hoch

Maßnahmen zur Abwendung / Reduzierung von Gefahren und Schäden - Innengebiet

7. 'Detmannsdorf'	
Maßnahmen	Realisierung
Administrative Maßnahmen	
Bauliche Maßnahmen	

Rechtswirksame B-Pläne

- BP 01 Suckow - Siedlungsfläche
- BP 01/1 Suckow-Siedlungsfläche für den Teilbereich Rosenweg/Güstrower Straße
- BP 02 A Hasenwold-Gründauer See (indirekter Teil)
- BP 02 B West 2. - Hasenwold
- BP 02 a/1 Hasenwold-Blöckchen
- BP 04 Glasewitzer Burg
- BP 08 a Suckow 1-Katenberg - Dorfstraße
- BP 08 b Suckow 1-Katenberg - Suckower Tannen
- BP 10 Bahnhof
- BP 11 Magdalenensteiner Weg
- BP 11 Hoegstoppeweg
- BP 11 Walmenstraße/Schwarzer Weg
- BP 12 Hasenwold
- BP 22 A Kesseler Viertel - Teilbereich A
- BP 22 B Am Bestler Tich
- BP 26 Neue Straße/Kebbergang
- BP 27/1 Panzerweg
- BP 28 Hohlweg
- BP 28 Industriehofstraße
- BP 30 A Westlich Ulichstraße
- BP 30 B Seeblick
- BP 30/1 Am Wall
- BP 34 Westlich Rostocker Chaussee/Südlich Wolfhagen
- BP 35 Westlich der Rostocker Chaussee
- BP 37 Osthaus Schwarzer Chaussee/Eisenbahnweg
- BP 38 Goldbergstraße/Clara-Zastin-Straße (ehemals Pfaffenwerk)
- BP 40 Pfaffenstraße
- BP 41 A Holberg - Teil A - Altbauung
- BP 41 B Holberg - Teil B - Sanierungsgebiet
- BP 42 Rostocker Straße/Quartierstraße
- BP 43 Sonnenweg/Neue Straße 1/2
- BP 46/1 Kuhlweg
- BP 46/2 Lindenberg
- BP 48 Bauhof Südgrüner Weg
- BP 49 Brändener Weg
- BP 52 Anstichweg Nordwest
- BP 56 Altbau
- BP 58 Bröckelauer westlicher Inselsee
- BP 63 Hundespornplatz Glasewitzer Burg
- BP 64 Bröckelauer Inselsee
- BP 66 Stahlbau Rischlich
- BP 67 Ostlich Bröckelauer Weg
- BP 68 Pfaffenweg
- BP 70 Blowerpark
- BP 72 Carvenstraße Verbindungschaussée
- BP 76 Industriehof Verbindungschaussée
- BP 76 Industriehof Verbindungschaussée
- BP 77 Stahlhof
- BP 78 WELMAC
- BP 79 Nördlich Pfauer Chaussee
- BP 80 Am Anger
- BP 81 Glasewitzer Chaussee/Am Steinsteiz
- BP 82 Tierklinik an der Pfauer Chaussee
- BP 89 Krakower Chaussee
- BP 92 Alte Gärten 2. B.A.
- BP 93 Eisenhandl Eisenbahnstraße
- BP 96 Sondergebiet Ebereschweg

B-Pläne im Verfahren

- BP 02 b Neudorf Hasenwold
- BP 02 b/1 Hasenwold/Schwarzer Chaussee
- BP 04/1 Neudorf Glasewitzer Burg
- BP 13 Zentrum 1 - (Stahlhof)
- BP 22 2. Änderung Ostberg
- BP 23 Kesseler Viertel
- BP 27 1. Änderung Kesseler Viertel Teilbereich A
- BP 27 2. Änderung Kesseler Viertel Teilbereich A
- BP 41 1. Änderung Holberg - Teil B - Sanierungsgebiet
- BP 42 2. Änderung Kesseler Viertel Nordwest
- BP 67 1. Änderung Ostlich Bröckelauer Weg
- BP 67 2. Änderung Ostlich Bröckelauer Weg
- BP 67 Teil A Glasewitzer Chaussee/Röversdamm
- BP 67 Teil B Glasewitzer Chaussee/Röversdamm
- BP 67 Teil C Glasewitzer Chaussee/Röversdamm
- BP 88 Hamburger Straße
- BP 91 Fischerweg
- BP 97 Goldbergstraße - Schwarzer Weg
- BP 98 Alte Gärten 2. B.A.
- BP 100 Eisenhandl Hohlweg
- BP 101 Pfaffenwerk - Teil A

Überflutungspunkte

- 1 Güstrower Straße
- 2 Lichtenstraße
- 3 Glasewitzer Platz
- 4 Pfauer Straße
- 5 Walmenstraße
- 6 Hasenstraße
- 7 Am Wall
- 8 Neue Wallstraße
- 9 Lindenstraße
- 10 Hasenstraße
- 11 Tiefkühl
- 12 Arndtsdorfstraße
- 13 Speicherstraße I
- 14 Am Berg
- 15 Lange Höhe
- 16 Neukirchengraben
- 17 Brändenerweg
- 18 Industriehofstraße
- 19 Speicherstraße II
- 20 Speicherstraße III
- 21 Wollweg
- 22 Zum Apler Garten
- 23 Am Hasenwold
- 24 Am Mühlbach
- 25 Thünenweg
- 26 Wendenerstraße
- 27 Sonnenplatz
- 28 Bahnhof
- 29 Suckow RRB
- 30 Suckow
- 31 Bockhorst RRB
- 32 Bockhorst Bodo Ploche
- 33 Schindlerstraße
- 34 Schillmannstraße
- 35 Schwarzer Straße

Strategieplanung und Überflutungskonzept Güstrow
Abwasserbeseitigungskonzept Güstrow
- Fortschreibung 2021 -

Proj.Nr. - Nr. 3-20
Üb.Nr. - Nr. 1
Blatt - Nr. 1
Maßstab: 1:10.000

Bearb.	Datum	Notiz
Bearb.	19.05.2021	Stark
Zeichnung	19.05.2021	Buck
Prüfung	19.05.2021	Zahle

Darstellung Gefährdungsgrad und Schadenspotentialanalyse
Überflutungsflächen / Schadenspotential / Maßnahmen

Dipl.-Ing. K.-J. Lohse
Dipl.-Ing. U. Bauer

INGENIEURBÜRO KULTA
Zum Brühl 10
18773 Güstrow
Telefon: 03843/830-0
Telefax: 03843/834-111
e-mail: info@kulta.de

Beratung-Planung-Baubewachung
Zum Brühl 10
18773 Güstrow
Telefon: 03843/830-0
Telefax: 03843/834-111
e-mail: info@kulta.de